

PANDUAN SINGKAT PENGGUNAAN METATRADER

Software MetaTrader adalah software yang digunakan untuk bertrading baik itu forex, saham maupun komoditi, tetapi software MetaTrader lebih umum digunakan di Forex Trading. Software MetaTrader dapat dijalankan di PC, Laptop maupun di PDA, dan penggunaan MetaTrader disarankan dijalankan di sistem operating Windows agar mempermudah pengoperasiannya.

MetaTrader mempunyai fasilitas hemat bandwidth sehingga meskipun koneksi internet kita sangat minim pun software MetaTrader ini dapat tetap berjalan dengan lancar. Disamping itu kelebihan software MetaTrader yaitu dapat dijalankan secara bersamaan di layar yang berbeda ataupun multi windows (multi account dan dapat double login) dan sangat fleksibel serta user friendly sekali.

Kelebihan yang paling dahsyat dari software MetaTrader ini yaitu dia dapat ditambahkan suatu script yang dimana dapat kita program sendiri dan digunakan untuk Automatic Trading (EA – Expert Advisor) yang bisa berjalan sesuai dengan skenario trading kita. Untuk hal ini anda harus menguasai teknik bahasa pemrograman C++. Ibaratnya nanti bisa menjadi suatu Robot Trading yang berjalan otomatis sesuai dengan program kita.

Berikut akan diulas secara singkat penggunaan dasar dan umum dari MetaTrader.

1. Pertama-tama anda harus mendownload dan menginstallnya terlebih dahulu di komputer anda, setelah itu jalankan software metatradernya, dan pada waktu anda menjalankan software metatrader tersebut, pertama-tama anda akan ditanya mengenai bahasa yang ingin digunakan dan juga tentang identitas anda. Isilah identitas anda dengan benar seperti contoh dibawah ini :

Open an Account

Personal details
To open an account, please fill out all the following fields:

Name: John Doe (isi identitas anda dengan benar disini)

Country: Indonesia State: Jawa Barat

City: Jakarta Zip code: 12345

Address: Jl.Cendana 8

Phone: 62-8553026878 Email: FOREX@GAINSCOPE.COM

Account Type: forex-mini Currency: USD

Leverage: 1:200 Deposit: 5000

I agree to subscribe to your newsletters

< Back Next > Cancel

2. Setelah itu click-lah NEXT untuk melanjutkan (jangan lupa untuk mencawang kotak “I Agree to... “ agar bisa menekan tombol next tersebut
3. Pilih server demo dan kemudian NEXT lagi
4. Setelah itu tungguhlah hingga beberapa detik untuk memproses password acak anda (ini adalah password demo), dan setelah itu tekan FINISH
5. Anda telah siap menjalankan software MetaTrader anda

Untuk merubah server Live Account (real account), anda harus melakukan perintah tambahan berikut:

1. Tekan **Ctrl O** untuk memunculkan menu Options
2. Setelah itu akan keluar windows seperti dibawah ini, pilihlah menu Server



3. Disana arahkan pilihan Servernya ke server Live Account dari perusahaan broker anda (atau bisa diketik alamat live account dari server broker anda)
4. Inputkan Login number dan Password anda, setelah itu click OK
5. Tunggulah beberapa detik agar server bisa meloadingnya
6. Setelah server berhasil terloading maka anda bisa memulai Live Trading anda dengan uang sungguhan (real money)

Atau bisa dengan cara:

Click menu “File” lalu pilih “Login”, setelah itu masukkan nomor login account anda, password dan pilihlah servernya. Setelah itu software akan otomatis meloadingnya. (anda bisa auto save juga dari profile account anda tersebut)

Merubah Password:

1. Bila anda ingin merubah password, maka anda bisa meng-click menu Change (lihat gambar diatas yang ada tanda panah cursor) . Menu ini muncul dari anda menekan tombol Ctrl O , lalu memilih menu Server seperti cara diatas
2. Bila anda merubah password (dengan menekan “Change” tersebut), maka akan muncul menu seperti ini :



Disini anda bisa merubah password anda, dengan cara :

- Inputkan password anda yang lama di Current Password
- Pilihlah “Change master password” , atau anda juga bisa mengisi password Investor yaitu password yang digunakan untuk investor anda supaya mereka dapat melihat account anda tetapi tidak dapat melakukan trading (read only)
- Setelah itu masukkan password anda yang baru di kolom New Password dan juga di kolom Confirm untuk konfirmasinya (*Password harus terdiri dari angka dan huruf dan minimal yang dianjurkan adalah 6 karakter*)
- Click Ok dan password anda akan langsung dirubah oleh sistem

Setelah anda mengerti mengenai cara setting server dan password, berikut akan diulas mengenai cara penggunaan menu tradingnya

CATATAN TIPS:

Penggunaan software MetaTrader adalah sangat simple dan mudah, penggunaan software MetaTrader adalah sama seperti anda menggunakan Windows 98/XP pada umumnya, yaitu anda bisa meng-click kiri mouse anda untuk melaksanakan perintah, dan click kanan untuk melakukan perintah tambahan atau menu yang lain. Anda juga dapat melihat-lihat help penggunaan MetaTrader dengan cara menekan tombol **F1**. Disamping itu MetaTrader mendukung multi bahasa dan dapat melakukan update sendiri secara otomatis bila ada keluaran versi terbaru, dan semuanya adalah Gratis.

Gambar Layar Utama Tampilan MetaTrader

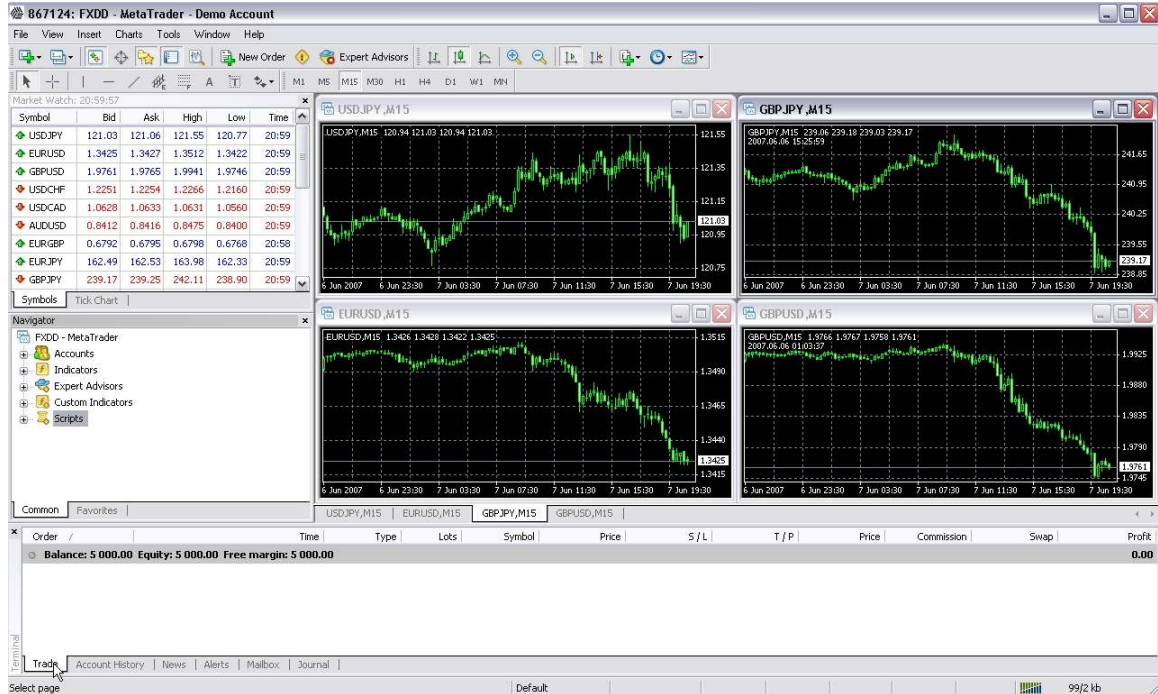

MetaTrader mempunyai beberapa layar utama, yaitu:

- **Layar Market Watch** (*Ctrl M*) yang berguna untuk melihat price harga Bid, Ask. Di layar ini anda juga bisa mengklik kanan mouse anda untuk mengatur kolom-kolomnya seperti menambahkan kolom Time, High/Low, Symbols, Spesifikasi detail dari masing-masing mata uang (Symbols – Properties), lalu mengeluarkan layar Grafik Chart baru, dan sebagainya.
- **Layar Navigator** (*Ctrl N*), yaitu layar yang terletak dibawah layar Market Watch yang dimana berisi tentang data account anda dan script-script/EA anda
- **Layar Chart** yaitu layar yang berisi tentang grafik pergerakan mata uang
- **Layar Terminal** (*Ctrl T*) yaitu yang terletak di bagian paling bawah yang berguna untuk melihat status order anda, laporan keuangan, news dan sebagainya
- **Signal bar status server** yang terletak di bagian pojok kanan bawah (yang bergambar seperti bar signal kecil) , yang dimana berguna untuk mengetahui status koneksi dari server dan internet anda, dan bila berwarna merah semua maka artinya anda belum terhubung dengan server atau terdapat masalah di koneksi internet anda, dan bisa anda klik di signal tersebut untuk anda re-scan kembali alokasi servernya

Layar-layar tersebut dapat anda geser-geser atau anda resize besar kecilnya dan juga bisa anda sembunyikan sesuai dengan keperluan anda dengan cara di-click di-drag lalu dipindah-pindahkan dan sebagainya. Anda juga bisa memunculkannya kembali dengan menekan menu View diatas.

Untuk melihat full screen chart anda bisa menekan tombol **F11**

CARA MENAMPILKAN GRAFIK CHART



Pengaturan Grafik Chart :

Anda bisa mengatur Chart anda seperti merubah ke penampilan Chart Candle Stick, lalu merubah Time Periodnya, memperbesar, menambah template indicator dan sebagainya

Yaitu bisa dengan cara Klik Kanan di grafik chartnya untuk menampilkan menu-menanya . Klik-lah di chart mata uang yang ingin anda setting. (lihat gambar dibawah) :

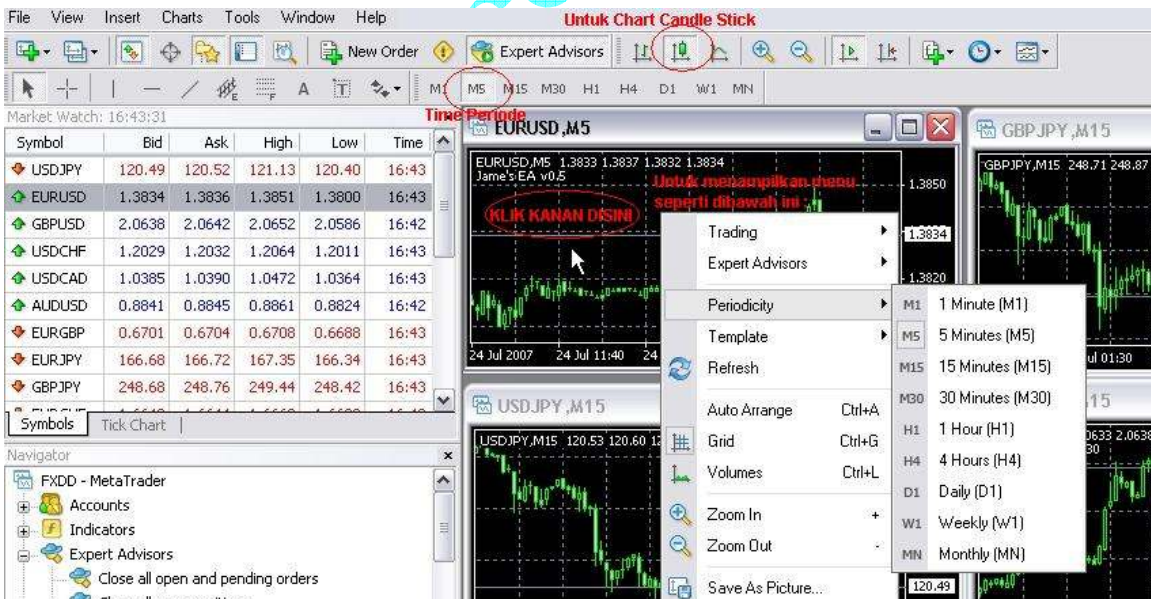

CARA MELAKUKAN ORDER

Untuk melakukan perintah order anda dapat menekan tombol **F9** atau dengan meng-click kanan di layar Market Watch lalu pilih New Order, setelah itu akan muncul layar seperti dibawah ini :

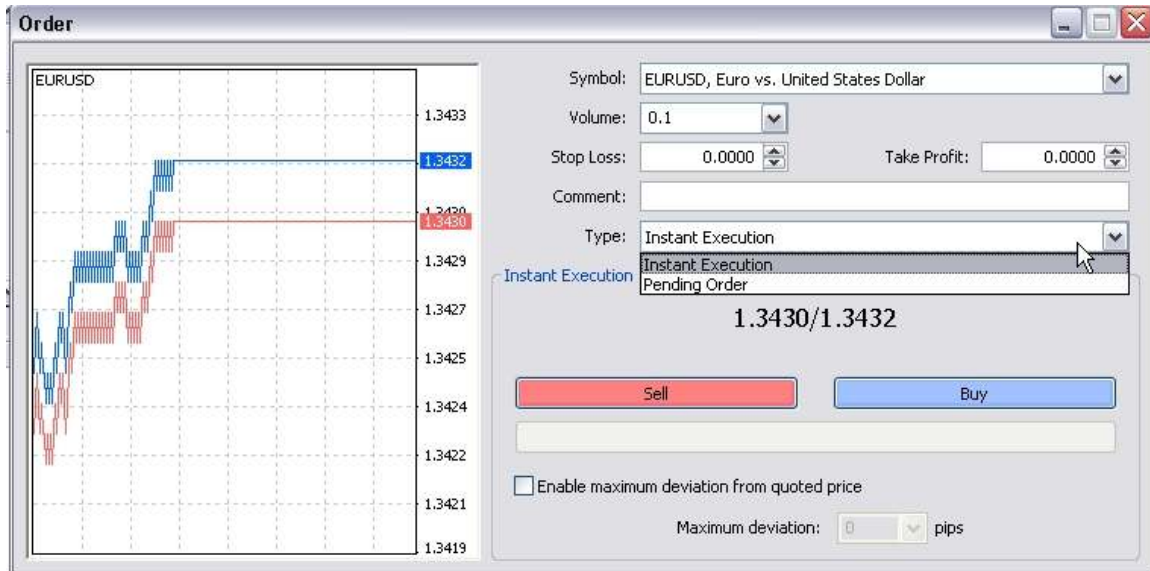

Anda bisa melakukan order dengan **Instant Execution** (order dengan harga saat sekarang) ataupun dengan **Pending Order** (order yang akan terlaksana jika menyentuh suatu titik harga tertentu yang sebelumnya anda pesan terlebih dahulu).

Untuk Tampilan Menu Pending Order :



Di menu order ini terdapat beberapa macam kolom yaitu :

- **Kolom Symbol** yaitu jenis pasangan instrument (mata uang) yang ingin anda tradingkan
- **Kolom volume** yang dimana adalah jumlah lot yang ingin anda input, dan bila anda input volumenya dengan 0.1 lot maka itu berarti 1 pip nya bernilai sekitar \$1 (biasa disebut dengan account mini), tetapi jika anda input volumenya dengan 1 lot maka itu berarti 1 pip nya bernilai sekitar \$10 (biasa disebut dengan account regular/standard). Mini Account berarti quantity contract size = 10000. Untuk Regular Account berarti quantity contract size = 100000. Jika anda belum paham akan hal ini, maka dipersilahkan anda membaca “E-book pedoman dasar forex trading dan perhitungannya” www.masterpieceforex.com/download/dasarforex.pdf
- **Kolom Stop Loss dan Take Profit** , yaitu kolom untuk pengisian Stop Loss atau untuk membatasi kerugian anda, dan Take Profit yaitu target untuk profit anda.
- **Kolom Comment** yaitu bila anda ingin memberikan catatan kecil untuk posisi order anda ini
- **Kolom Type** yaitu jenis order anda, apakah ingin dieksekusi langsung saat itu juga (instant execution) atau dengan pending order
- **Tombol Buy dan Sell**, yaitu anda ingin order dengan Buy atau Sell (untuk instant execution) , dan bila order anda Buy maka akan dieksekusi di harga Ask, sedangkan untuk Sell adalah di harga Bid.
- **Maximum Deviation** yaitu untuk batasan toleransi slippage bila harga tiba-tiba melompat maka jarak berapa dari harga yang melompat tersebut yang bisa anda toleransi untuk eksekusi order anda. (default: 0)

Kolom Type untuk Pending Order , yaitu jenis pending order apa yang anda inginkan, adapun jenisnya-jenisnya yaitu :

- **Buy Limit:** Yaitu memasang order Buy dengan harga dibawah harga running sekarang, dengan harapan jika harga yang sedang turun tersebut dapat bergerak naik lagi dari titik posisi harga Pending Buy Limit tersebut untuk mendapatkan profit
- **Buy Stop:** Yaitu memasang order Buy dengan harga diatas harga running sekarang, dengan harapan jika harga bergerak naik lagi dari titik posisi harga pending Buy Stop tersebut maka anda akan mendapatkan profit
- **Sell Limit:** Yaitu memasang order Sell dengan harga diatas harga running sekarang, dengan harapan jika harga yang sedang naik tersebut dapat bergerak turun lagi dari titik posisi harga Pending Sell Limit tersebut untuk mendapatkan profit
- **Sell Stop:** Yaitu memasang order Sell dengan harga dibawah harga running sekarang, dengan harapan jika harga bergerak turun lagi dari titik posisi harga pending Sell Stop tersebut maka anda akan mendapatkan profit

Kolom At Price, yaitu harga pending order anda, yang dimana order akan terlaksana jika menyentuh/melewati titik harga tersebut sesuai dengan jenis “Type” nya

Kolom Expiry, yaitu bila order pending anda tidak terlaksana hingga waktu tertentu, maka pending order anda akan otomatis dibatalkan oleh system. (jam di kolom ini mengikuti jam server dari layar Market Watch)

CATATAN:

Jika di menu order anda ada bertuliskan **“Open price you set must differ from market price by at least 4 pips”** itu berarti jarak order anda harus berjarak minimum 4 point dari harga market, dan bila kurang dari 4 pips maka order anda akan invalid dan tidak bisa masuk.

Setelah anda berhasil melakukan order, maka di layar Terminal anda (di bagian Trade) akan muncul seperti ini :

Order /	Time	Type	Lots	Symbol	Price	S / L	T / P	Price	Commission	Swap	Profit
9100288	2007.06.07 22:13	sell	0.10	eurusd	1.3429	0.0000	0.0000	1.3432	0.00	0.00	-3.00
9100291	2007.06.07 22:13	buy	0.20	usdpy	121.13	0.00	0.00	121.11	0.00	0.00	-3.30
9100293	2007.06.07 22:13	buy	0.40	gbpusd	1.9774	0.0000	0.0000	1.9770	0.00	0.00	-16.00
Balance: 5 000.00 Equity: 4 977.70 Margin: 562.63 Free margin: 4 415.08 Margin level: 884.73%											-22.30
9100299	2007.06.07 22:14	buy stop	0.30	eurusd	1.3500	1.3450	1.3520	1.3432			

Disini anda bisa melihat di kolom Trade tertera mengenai status order anda dan pending order anda, dan untuk baris diatasnya Balance itu adalah order anda yang sedang berjalan di market (running), sedangkan yang dibawahnya Balance itu adalah status order pending anda (belum terlaksana di market) . Dan order-order ini bisa anda **modifikasi** dengan cara **“click kanan”** pada posisi order yang ingin anda rubah ataupun ingin anda set perintah **“trailing stopnya”**. (penjelasan mengenai trailing stop bisa dibaca di e-book dasar forex trading, termasuk apa itu margin, dan lain-lainnya)

Order /	Time	Type	Lots	Symbol
10161124	2007.06.05 17:21	sell	1.00	eurusd
10172998	2007.06.05 19:01	buy	1.50	eurusd
10178889	2007.06.06 03:29	sell	3.00	eurusd
10191537	2007.06.06 06:08	buy	6.00	eurusd
Balance: 8 568.57 Equity: 7 480.97 Margin: 3 245.52 Free margin: 4 235.45 Margin level: 230.50%				
10194590	2007.06.06 06:34	sell stop	12.00	eurusd

Jika anda click kanan pada order anda tersebut, maka akan muncul menu seperti dibawah ini :

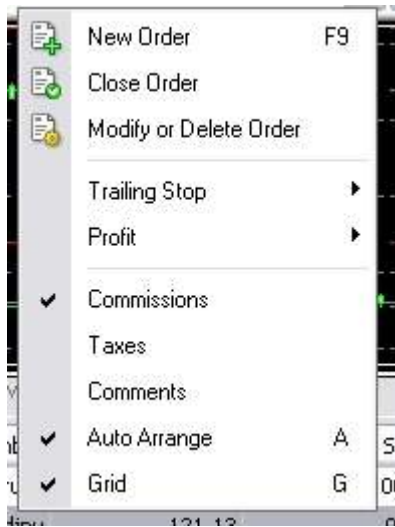

Disini anda bisa memilih fasilitas apa yang ingin anda tambahkan atau anda rubah dari order yang anda klik kanan tersebut, termasuk untuk fungsi Trailing Stop juga

Bila anda memilih **Modify or Delete Order** di posisi order yang aktif tersebut, maka akan muncul layar menu seperti berikut :



Disini anda bisa merubah Stop Loss (SL) anda dan Take Profit (TP) dari posisi order anda tersebut, atau jika anda ingin me-non aktifkan SL dan TP nya maka tinggal diisi dengan 0 , setelah itu click “Modify ...” tersebut

Atau untuk **Modify di pending order anda**, tampilan layar menunya adalah :



Anda bisa memodifikasi dengan mudah Stop Loss, Take Profit, Expiry Time (batas waktu dari pending order anda, dan akan otomatis dihapus bila telah tiba masanya – jam memakai jam server) dan juga bisa merubah Price order nya sesuai dengan kehendak anda. Dan juga bila anda ingin menghapus pending order anda, maka bisa anda pilih click yg Delete

Sedangkan untuk menu **Close Order** :



Untuk close order, anda juga dapat menutup posisi order anda (close) dengan memecah atau membagi lot nya pula (contoh: anda ingin menutup sebagian dari posisi anda tersebut, dari 3 lot anda ingin menutup 1 lotnya saja, maka hal tersebut bisa dilakukan disini), ataupun close semua nya juga bisa. Sehingga fleksibel sekali.

Account History

Anda juga dapat melihat laporan transaksi anda, serta dapat anda simpan ataupun anda custom period-nya , dan laporan ini sangat detail dan terperinci.

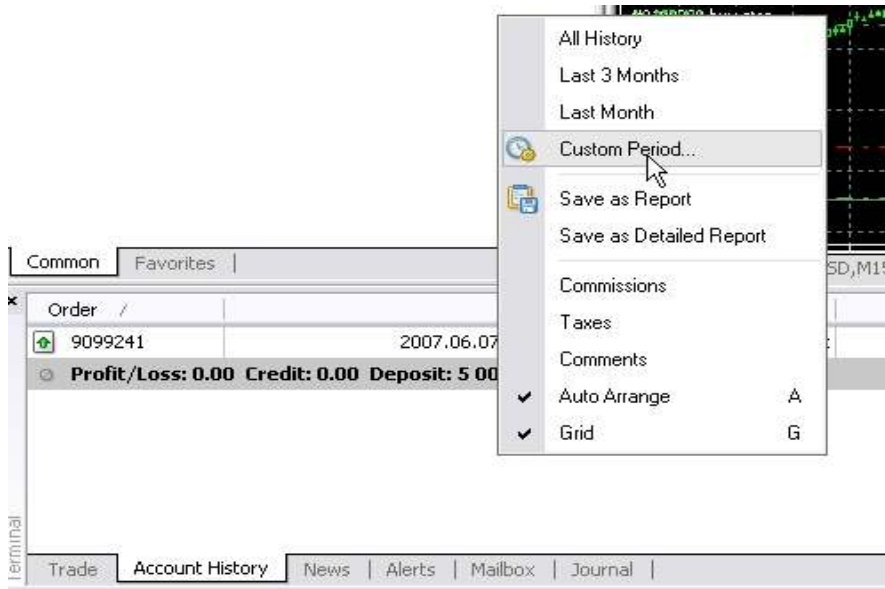

Untuk menu-menu yang lain, seperti pengaturan Time Period Chart dan sebagainya, dapat anda lakukan dengan cara Click Kanan di layar Chartnya, ataupun dengan menggunakan fungsi menu yang di atasnya.

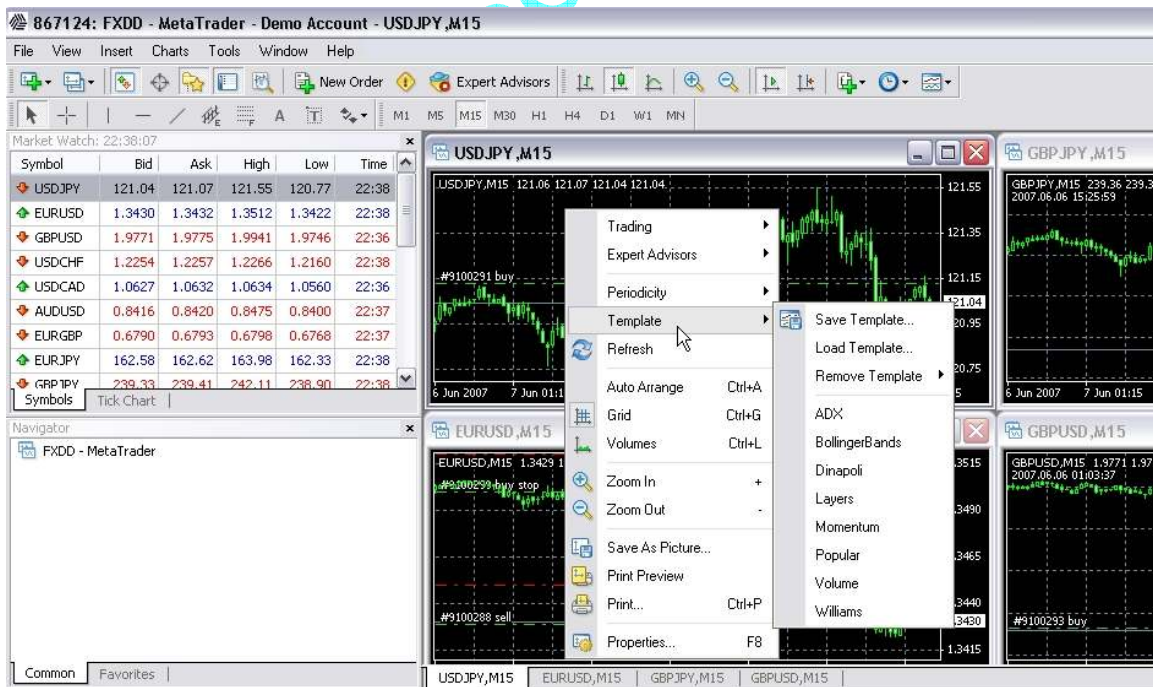

Gambar diatas tampak menu-menu yang bisa anda gunakan seperti menambahkan indicator, mengatur time periode, jenis bar, grid, memperbesar/zoom, dan sebagainya

Cara menginstall dua atau lebih Software Metatrader di dalam 1 komputer

Pada waktu instalasi pertama kali maka bedakan directory foldernya, yaitu seperti :

C:\Program Files\FXDD - MetaTrader 4 (2)

atau

C:\Program Files\FXDD - MetaTrader 4 (3)

dan seterusnya

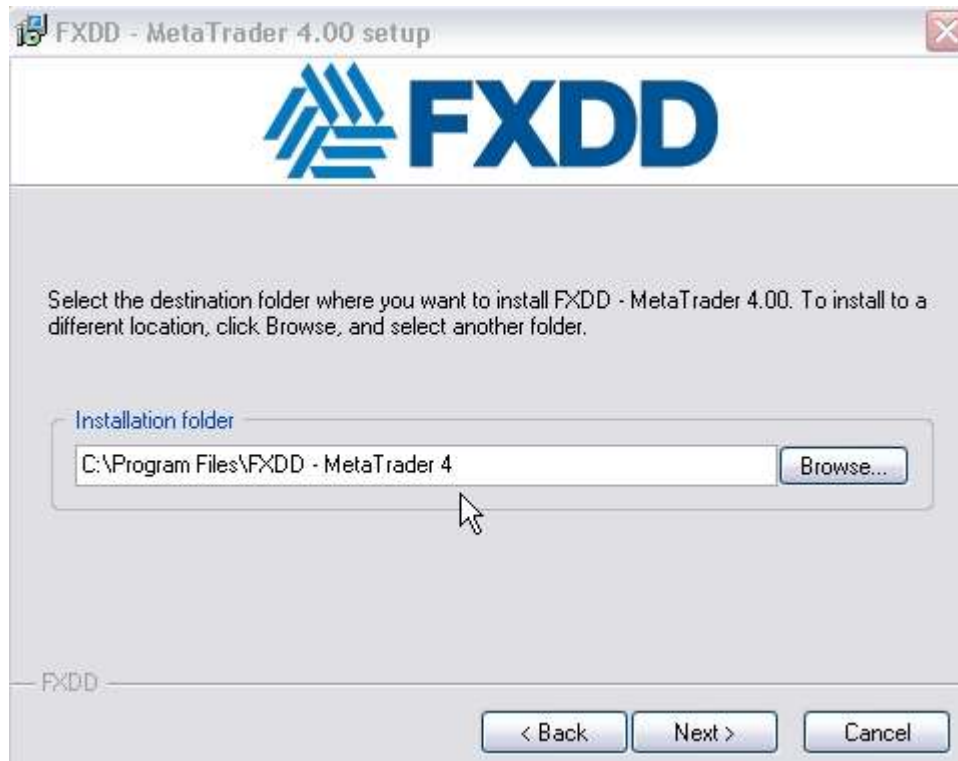

Setelah itu buatlah shortcut icon yang berbeda di windows computer anda.

Contoh :

Metatrader – FXDD (1)

atau

Metatrader – FXDD (2)

dan seterusnya

Anda bisa menjalankan 2 atau lebih software metatrader secara bersamaan di 1 komputer, dan hal ini berguna apabila anda memiliki account lebih dari 1

Cara penggunaan EA Robot atau Script

Di menu Navigator sebelah kiri (*bila tidak ada, anda bisa mengaktifkan dengan menekan tombol Ctrl N*) Setelah itu click-lah EA ataupun Script yang ingin anda gunakan setelah itu di-drag dimasukkan ke dalam grafik chart yang ingin anda pakai mata uangnya. Contoh: bila EA anda ingin anda jalankan di mata uang EUR/USD maka anda tinggal meng-click lalu drag masuk ke grafik chart EUR/USD, dan setelah itu anda tinggal menginputkan variable parameternya dan kemudian click OK

Tetapi sebelumnya pastikan menu Options di Expert Advisor anda harus telah disetting seperti gambar berikut (tekan Ctrl O , kemudian pilih Expert Advisors), setelah itu click OK jika sudah selesai.

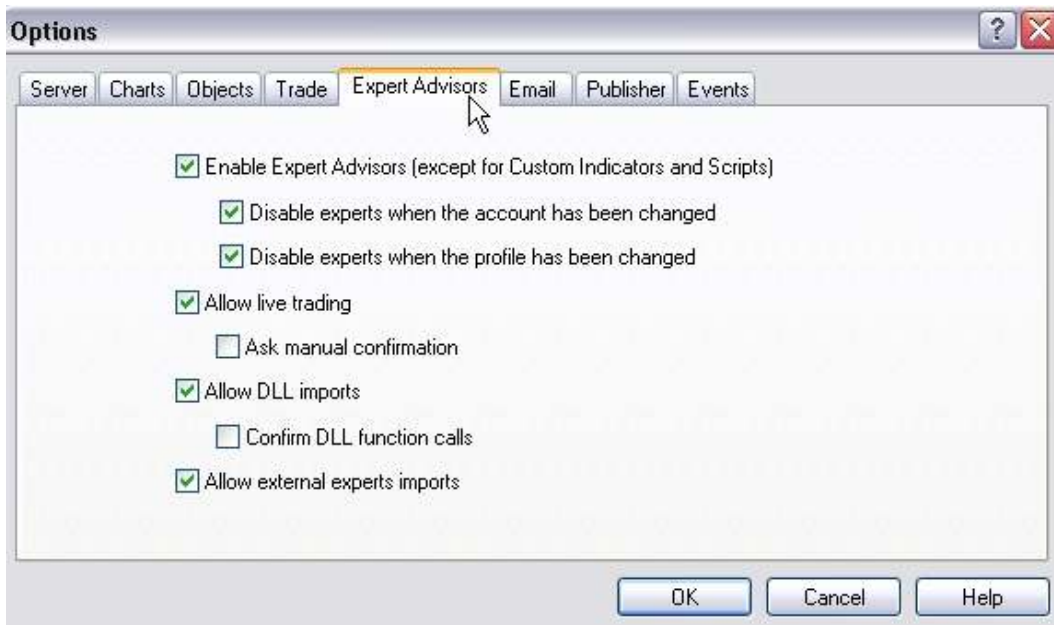

Bila EA sudah berhasil berjalan dengan baik maka di chart anda akan muncul icon seperti orang tersenyum (lihat gambar dibawah) :

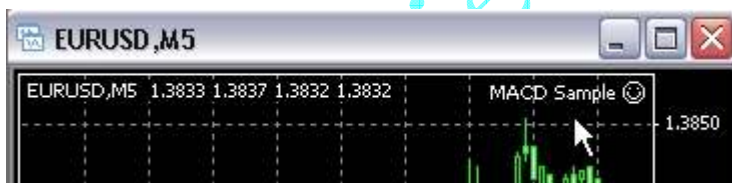

Penggunaan di PDA Phone

Untuk penggunaan MetaTrader di PDA, maka cara penggunaan softwrenya hampir sama persis seperti di PC, tetapi dengan layar yang lebih kecil, dan juga di PDA hanya terbatas bisa menjalankan fungsi-fungsi standard dari MetaTrader, sedangkan untuk fungsi tambahannya seperti Robot Trading (EA) ataupun Script hanya bisa dijalankan di versi PC/Laptop. Untuk cara instalasi software di PDA bisa dibaca manual book dari PDA anda. Dan disarankan menggunakan PDA yang berbasis Windows Mobile OS/Pocket PC.

PENUTUP

Demikian panduan singkat mengenai cara penggunaan MetaTrader, anda juga dapat menekan tombol **F1** untuk melihat Helpnya secara lengkap dari MetaTrader-nya. Dan bila anda masih ingin memperdalam lagi ataupun ingin mencoba fungsi-fungsinya secara detail, anda bisa mencobanya terlebih dahulu di demo MetaTrader-nya secara gratis.

Salam Sukses,
Team Trader

MasterPieceForex.com